



# PANORAMA SEMANAL ALGODÃO

13 de janeiro de 2023

AGRINVEST COMMODITIES

[inteligencia.agrinvest.agr.br](https://inteligencia.agrinvest.agr.br)

**AGRINVEST**<sup>®</sup>  
c o m m o d i t i e s

# USDA foi baixista para o algodão

Conforme esperado, o estoque final global apresentou um aumento de 0,43 milhão de fardos, gerado pelo aumento na produção americana e pela redução no consumo global.

Nos Estados Unidos, a produção está estimada em 14,68 milhões de fardos, número acima do esperado pelo mercado (14,1 milhões) e, também, do relatório de dezembro que foi de 14,24 milhões de fardos.

A exportação norte-americana veio abaixo do esperado de 12,12 milhões. O número reportado é de 12 milhões de fardos, queda de 0,25 milhão de fardos com relação ao último reporte. Com isso, o estoque final apresentou um aumento relevante e chegou em 4,2 milhões de fardos, aumento de 0,7 milhão com relação a dezembro. O aguardado pelo mercado variava de 3,5 a 3,8 milhões.

A área plantada ficou em 13,76 milhões de acres (5,56 milhões de hectares) e a colhida em 7,44 milhões de acres (3 milhões de hectares). O abandono de área apresentou um aumento e chegou em 45,9%, maior já reportado. O ano de 2022 foi marcante para a cultura do algodão nos Estados Unidos. Com a maior parte da colheita encerrada em dezembro, os próximos relatórios devem trazer ajustes. O relatório da temporada 2023/24 terá início no mês de maio.

Variação do algodão em NY (US\$ cents/lp)

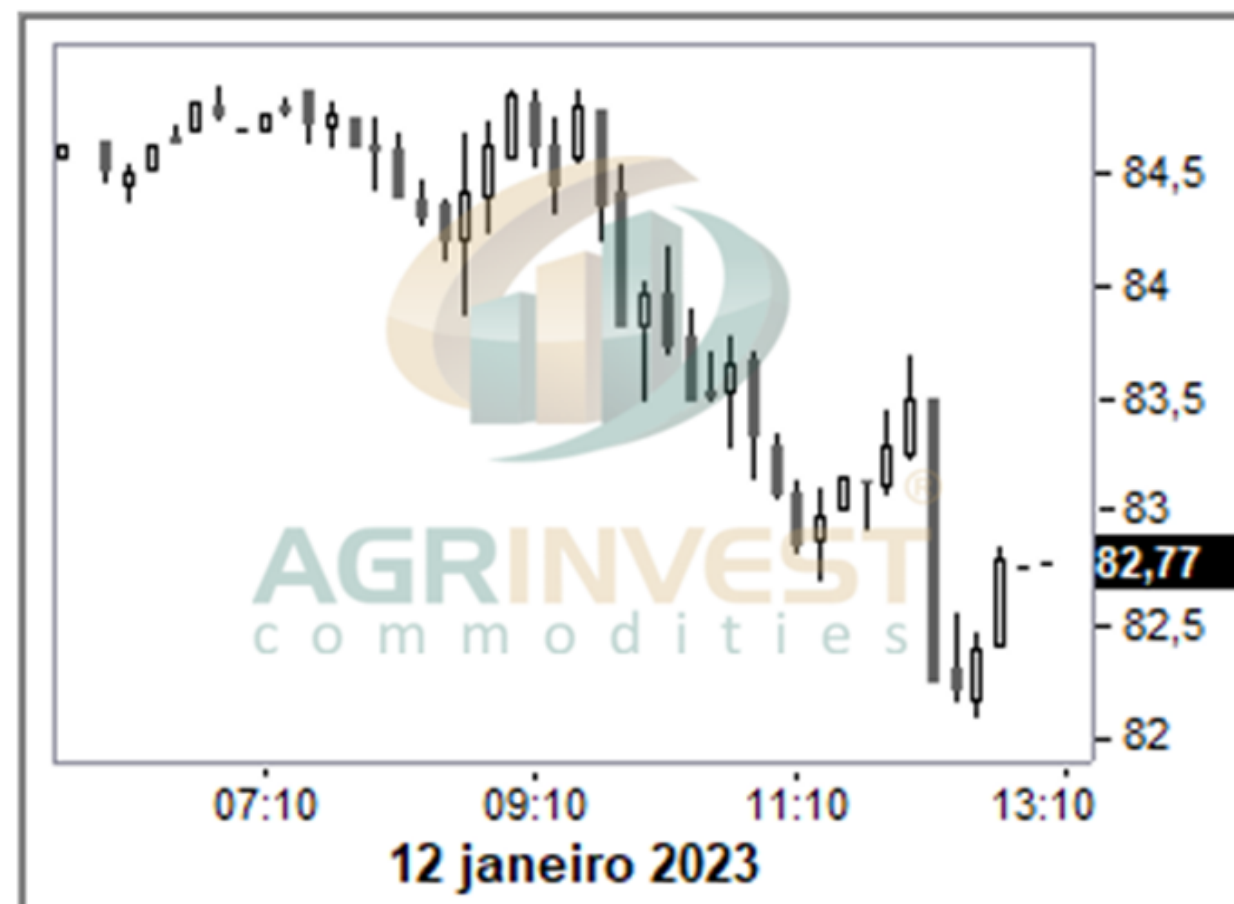

Área Colhida de Algodão nos Estados Unidos



Fonte: USDA

Nesta tarde de sexta-feira, o algodão opera em alta de 0,13%, cotado a US\$ 82,1 centavos por libra-peso. Entretanto, ontem chegou a uma queda de 2,7% após divulgação do relatório do USDA, conforme o gráfico ao lado.

# Vendas Semanais

O relatório de vendas semanais, divulgado ontem pelo USDA, trouxe um aumento de 83% nas vendas com relação à semana anterior. Foram 72,6 mil novos fardos. **O principal comprador foi a Turquia, com 19,6 mil fardos. Em segundo lugar, a China, com 17,6 mil.** Neste semestre, o volume máximo comprado pela Turquia foi entre agosto e setembro, com mais de 100 mil fardos. Entretanto, desde outubro, os números semanais não superam os 20 mil.

Essa diferença se deve à crise econômica na Turquia, que acumulou uma inflação de 85,5% em outubro de 2022. Agora, o dado está em 64,2%. O governo divulgou que em 2023 haverá aumento nos salários, visto que o poder de compra da população está cada vez mais limitado. **Num cenário assim, uma das primeiras commodities a sofrer o impacto é o algodão.**

**Weekly Exports - TURKEY**  
All Upland Cotton  
Selected Year: 2022-2023 as of 01/05/2023

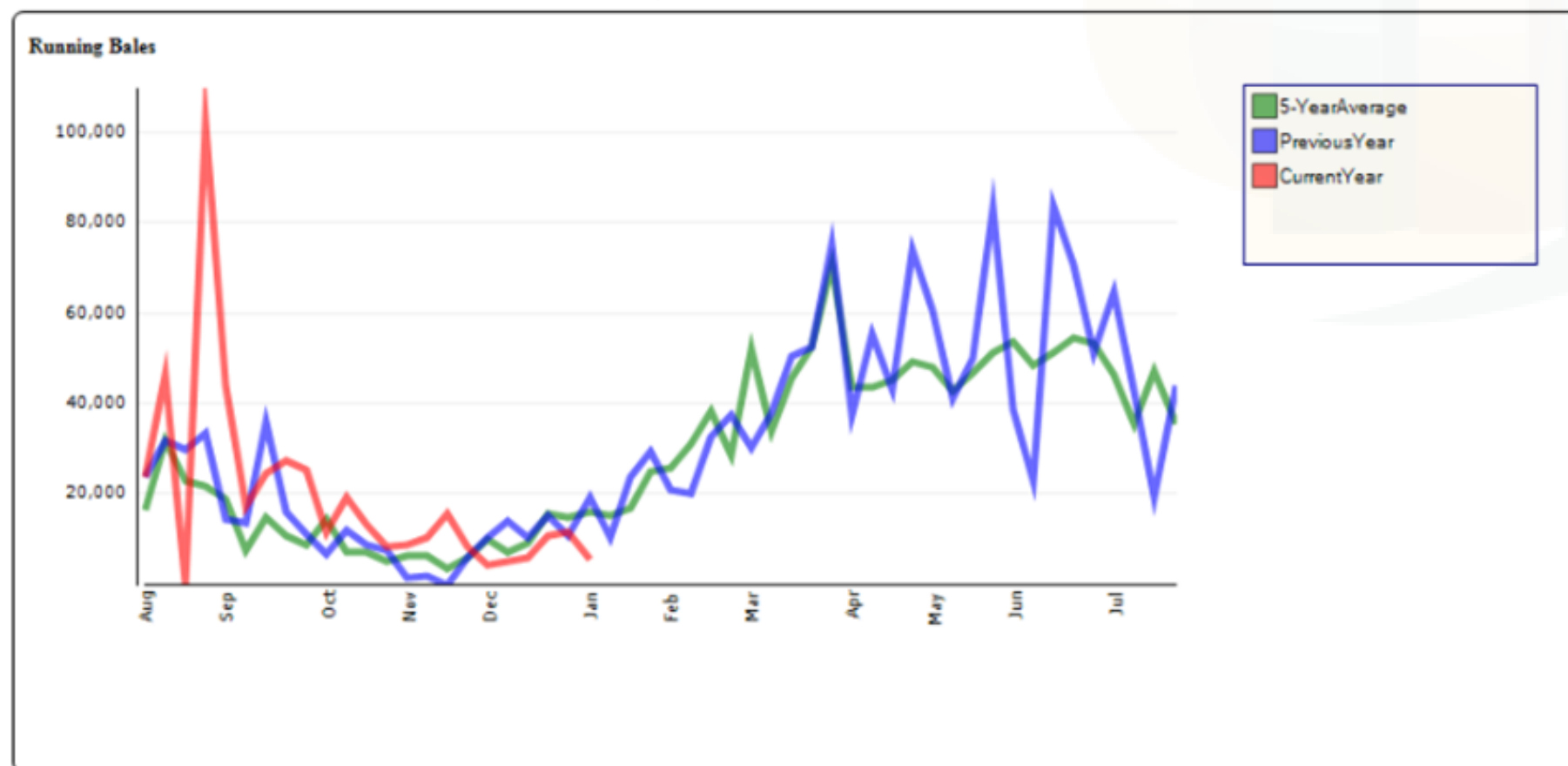

1/13/2023 Source: USDA/FAS/Export Sales Reporting

**Accumulated Net Sales - CHINA, PEOPLES  
REPUBLIC OF**  
All Upland Cotton  
Selected Year: 2022-2023 as of 01/05/2023

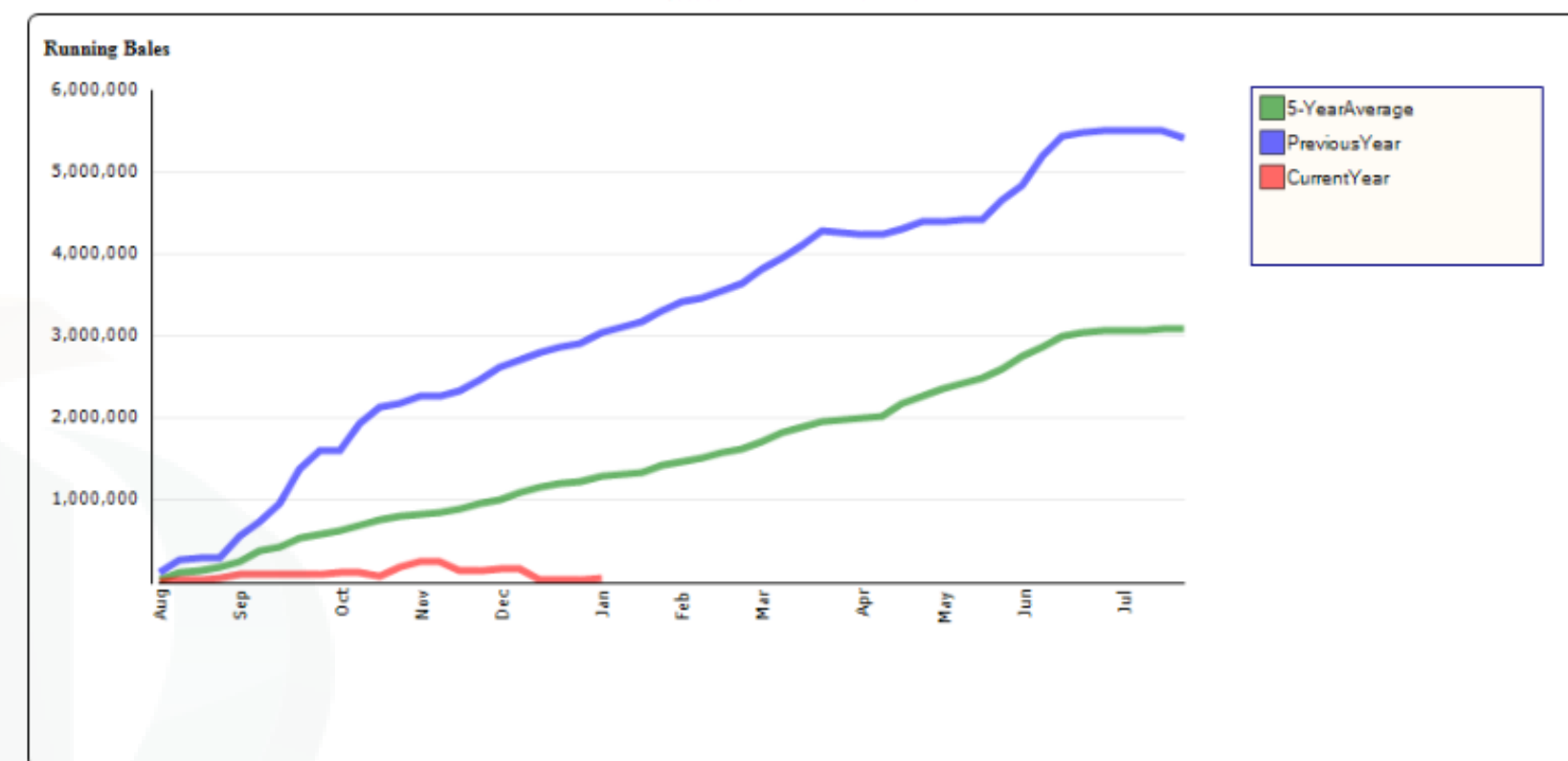

1/13/2023 Source: USDA/FAS/Export Sales Reporting

Por outro lado temos a China, retornando ao seu ritmo. Os chineses já estão viajando mais e visitando mais restaurantes e estabelecimentos comerciais. A demanda por algodão aumentou mais nessa semana, **mas o acumulado de novas vendas dos EUA para a China continua abaixo da média dos últimos 5 anos e do valor visto no mesmo período do ano passado.**

# Clima nos Estados Unidos

O ano de 2022 foi marcado por uma forte estiagem na região do Texas. Em julho, o estado, responsável por quase 40% da produção de algodão dos EUA, bateu o recorde de maior temperatura para o mês, em 128 anos, de acordo com os dados do NOAA. Ficou atrás apenas dos meses de julho em 1936 e 2012. O Texas foi o único a atingir esse patamar, apesar de o calor ter se alastrado para os demais estados.

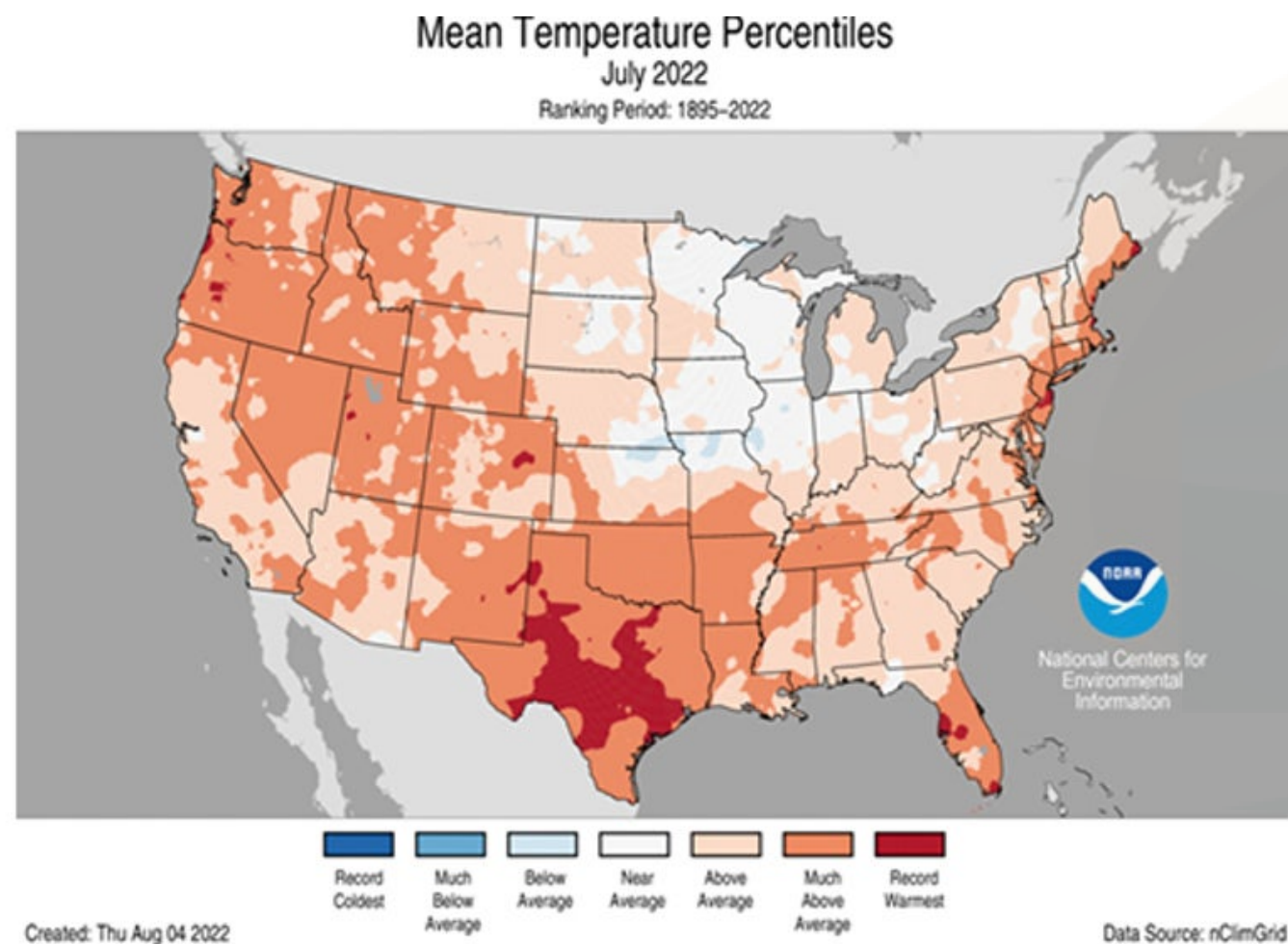

Outro ponto importante é que o primeiro semestre de 2022 foi o mais seco da história registrado para a Califórnia e o segundo mais seco no Texas e em Nevada. No segundo semestre, a situação melhorou, conforme o gráfico ao lado.

Entretanto, nos Estados Unidos, a cultura passa a ser cultivada entre abril e maio. A colheita é de setembro a dezembro. Com isso, o algodão foi impactado pelo clima quente e seco nas suas principais fases de desenvolvimento, o que levou às perdas de áreas citadas anteriormente.

Por agora, o Texas vem apresentando melhoras, saindo daquele estado de seca drástica visto no ano anterior em boa parte das áreas. Porém, o mapa mostra que grande parte das regiões continuam sob seca moderada a severa.

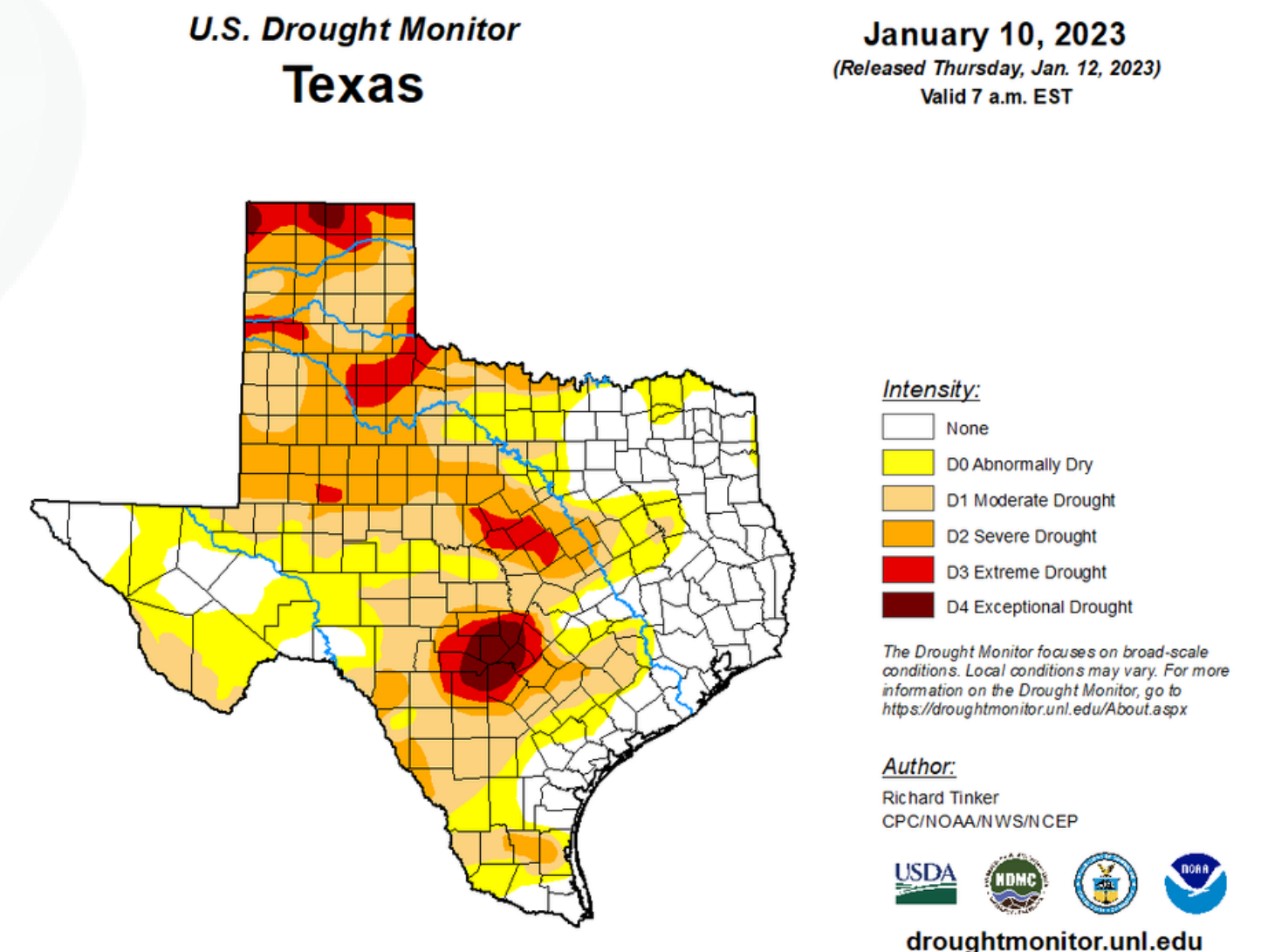

# Conab Algodão em Pluma

Os dados da Conab do quarto levantamento de safra, divulgados nessa quinta-feira (12), trouxeram um aumento de área em 2,6% com relação à safra passada, chegando a 1,64 milhões de hectares. A produção total de algodão, que foi revisada para cima com relação ao relatório de dezembro, está prevista em 7,23 milhões de toneladas (+15,3% quando comparada à safra 2021/22). A produtividade está estimada em 4.404 quilogramas por hectare (kg/ha), aumento de 12,4% com relação à temporada anterior.

Brasil- Algodão em Pluma - Safra 2022/2023				
	Janeiro/23	2021/22	Var %	Dezembro/22
<b>Área</b> Milhões de hectares	1,641	1,600	2,6	1,638
<b>Produção</b> Milhões de Toneladas	2,978	2,553	16,7	2,972
<b>Produtividade</b> kg/ha	1.815	1.596	13,7	1.815

Para o algodão em pluma, a produção total brasileira está prevista em 2,98 milhões de toneladas, aumento de 16,7% com relação à temporada anterior. A produtividade permanece na casa de 1.815 kg/ha, ante 1.596 kg/ha na safra 2021/22 (+13,7%).

Para o Mato Grosso e a Bahia, que juntos compõem cerca de 90% da produção brasileira, a previsão é de aumento de 19% na produção mato-grossense e 15,3% na produção de pluma da Bahia.

MT - Algodão em Pluma - Safra 2022/2023				
	Janeiro/23	2021/22	Var %	Dezembro/22
<b>Área</b> Milhões de hectares	1,172	1,140	2,7	1,170
<b>Produção</b> Milhões de Toneladas	2,101	1,766	19	2,099
<b>Produtividade</b> kg/ha	1.793	1.549	15,7	1.793

BA - Algodão em Pluma - Safra 2022/2023				
	Janeiro/23	2021/22	Var %	Novembro/22
<b>Área</b> Milhões de hectares	0,308	0,307	0,1	0,308
<b>Produção</b> Milhões de Toneladas	0,600	0,520	15,3	0,600
<b>Produtividade</b> kg/ha	1.949	1.692	15,2	1.949

# Conab Algodão em Caroço

A produção nacional de caroço de algodão ficou estimada em 4,25 milhões de toneladas, aumento de 14,3% com relação à 2021/22, que atingiu 3,72 milhões. A produtividade prevista é de 2.590 kg/ha, acréscimo de 11,4%, visto que em 2021/22 o valor foi de 2.324 kg/ha.

No Mato Grosso, a produção esperada é de 2,98 milhões de toneladas, ante 2,54 milhões em 2021/22 (+17,5%). A produtividade estimada é de 2.598 kg/ha (+14,3%). Em 2021/22, a produção ficou em 2.229 kg/ha.

## Brasil - Algodão em Caroço - Safra 2022/2023

	Janeiro/23	2021/22	Var %	Dezembro/22
<b>Área</b> Milhões de hectares	1,641	1,600	2,6	1,638
<b>Produção</b> Milhões de Toneladas	4,251	3,719	14,3	4,242
<b>Produtividade</b> kg/ha	2,590	2,324	11,4	2,590

Na Bahia, a produção de algodão em caroço ficou prevista em 0,86 milhão de toneladas, aumento de 10,6% quando comparada à 2021/22. Já a produtividade apresentou um acréscimo de 10,5% e ficou estimada em 2.804 kg/ha.

## MT - Algodão em Caroço - Safra 2022/2023

	Dezembro/22	2021/22	Var %	Dezembro/22
<b>Área</b> Milhões de hectares	1,172	1,140	2,8	1,170
<b>Produção</b> Milhões de Toneladas	2,986	2,541	17,5	2,983
<b>Produtividade</b> kg/ha	2,548	2,229	14,3	2,548

## BA - Algodão em Caroço - Safra 2022/2023

	Janeiro/23	2021/22	Var %	Novembro/22
<b>Área</b> Milhões de hectares	0,308	0,307	0,1	0,308
<b>Produção</b> Milhões de Toneladas	0,863	0,708	10,6	0,863
<b>Produtividade</b> kg/ha	2,804	2,537	10,5	2,804

# Clima na América do Sul

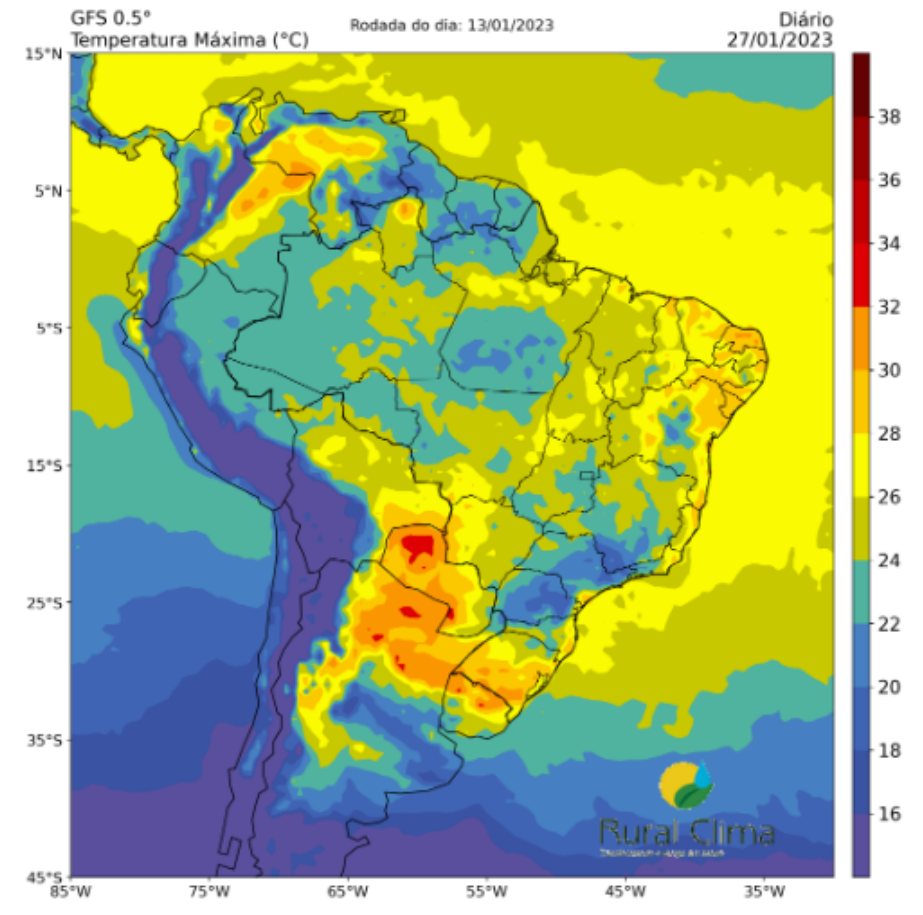
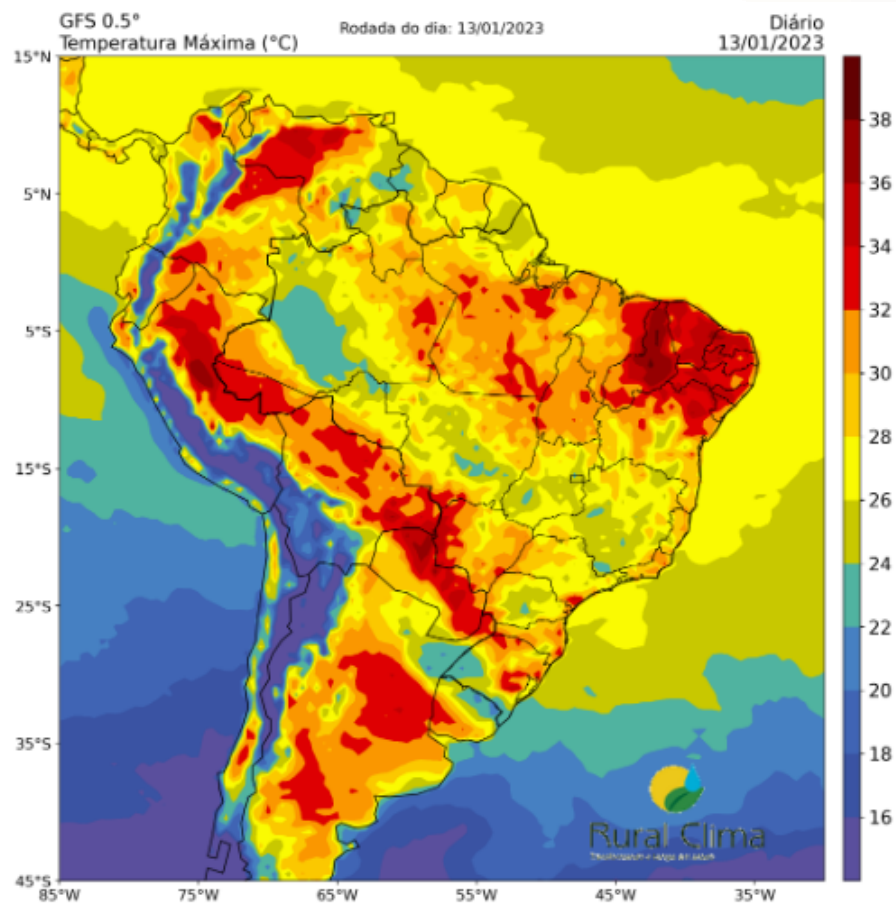
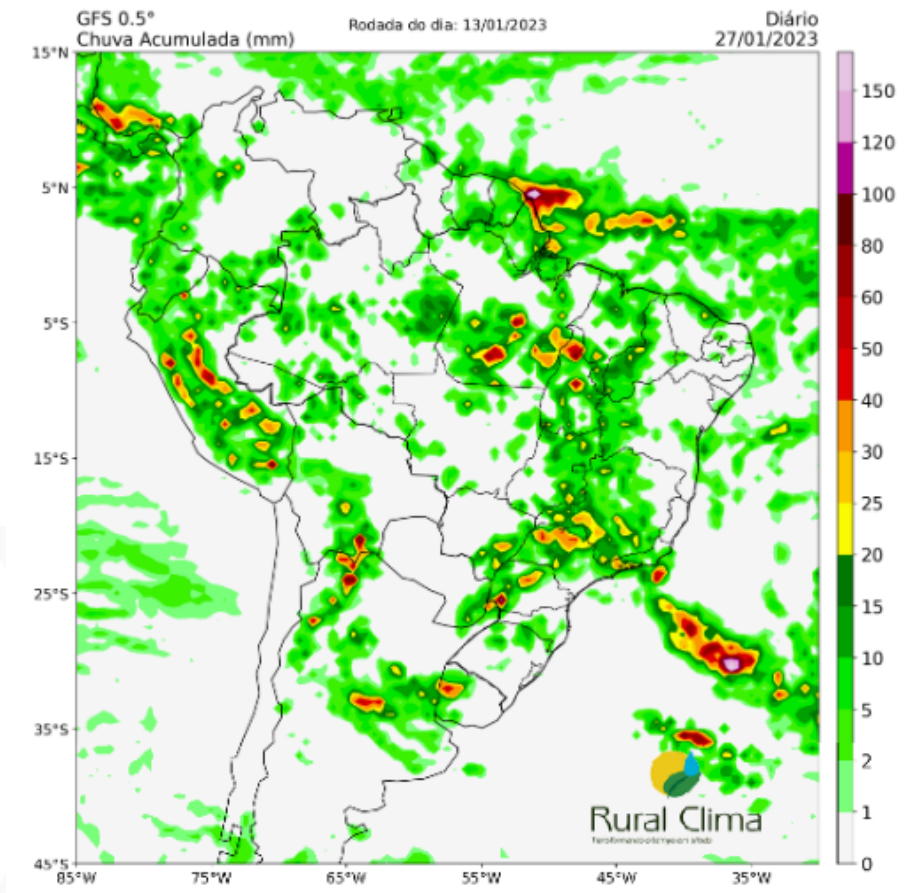
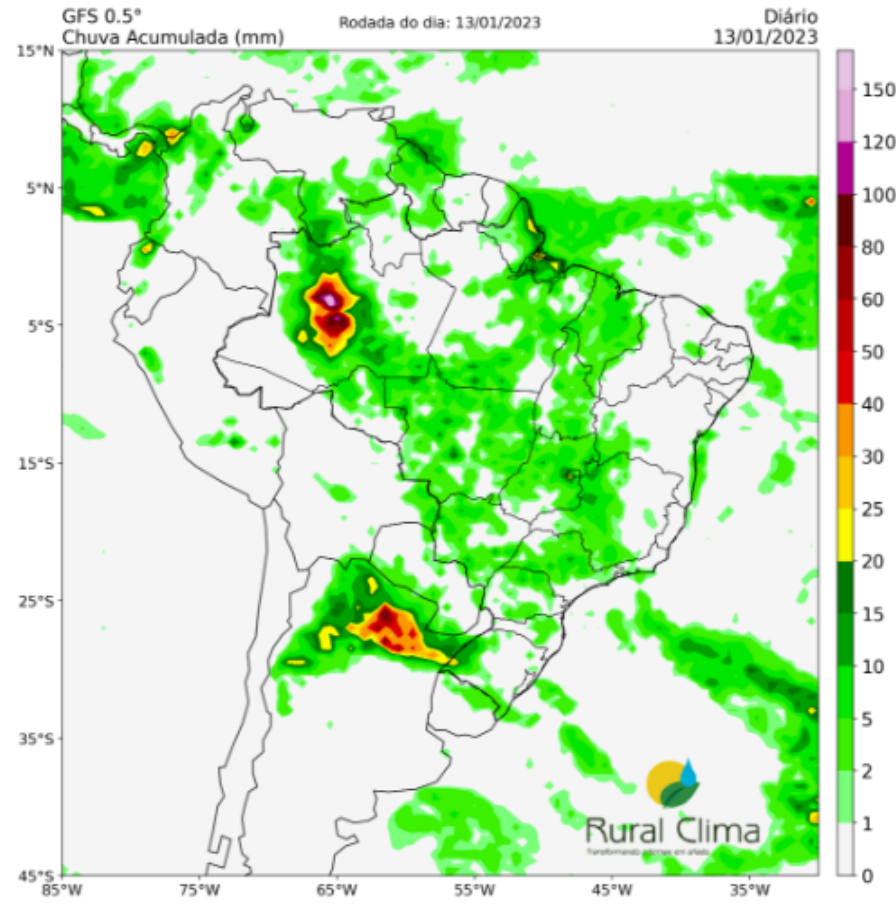

# Principais regiões produtoras de algodão no Brasil

Principais regiões produtoras no Mato Grosso

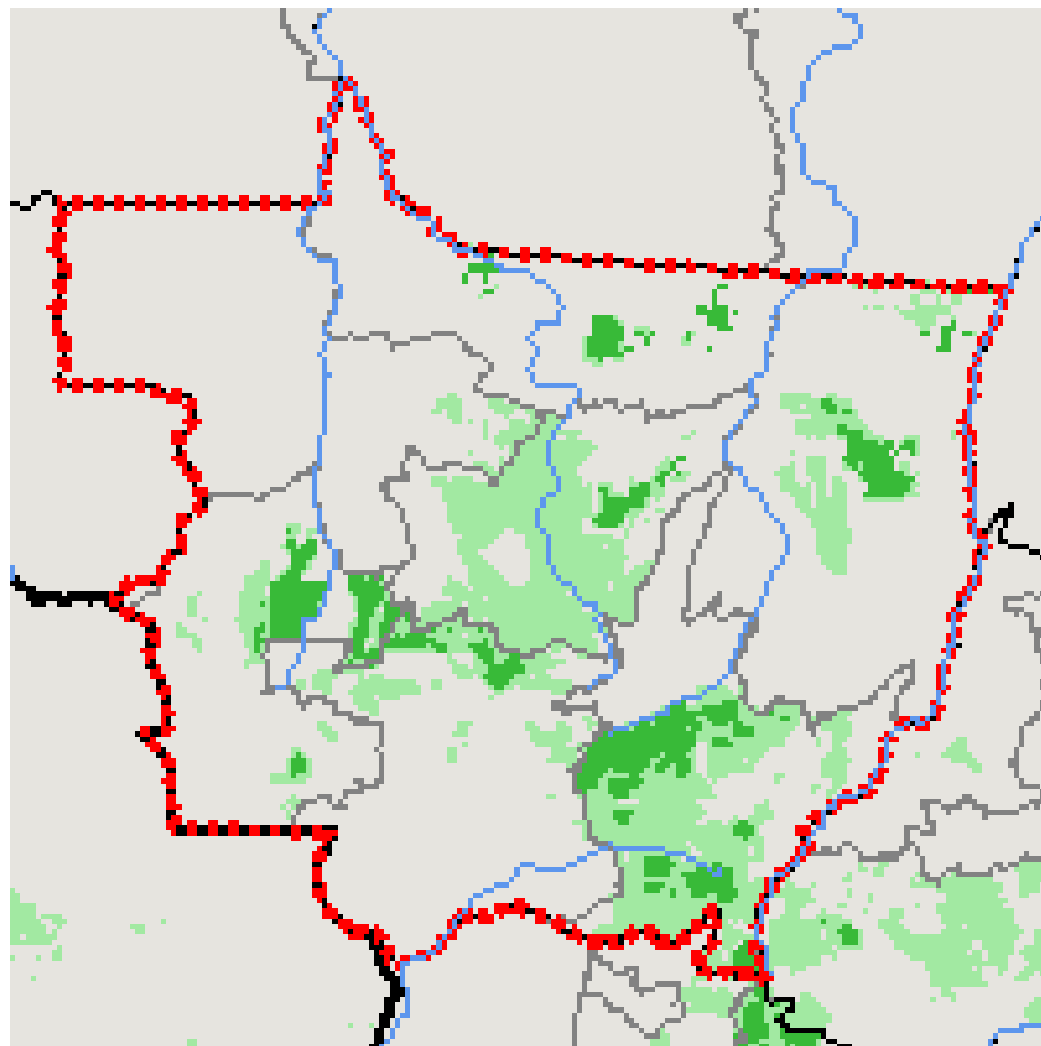

Fonte: USDA

Principais regiões produtoras na Bahia

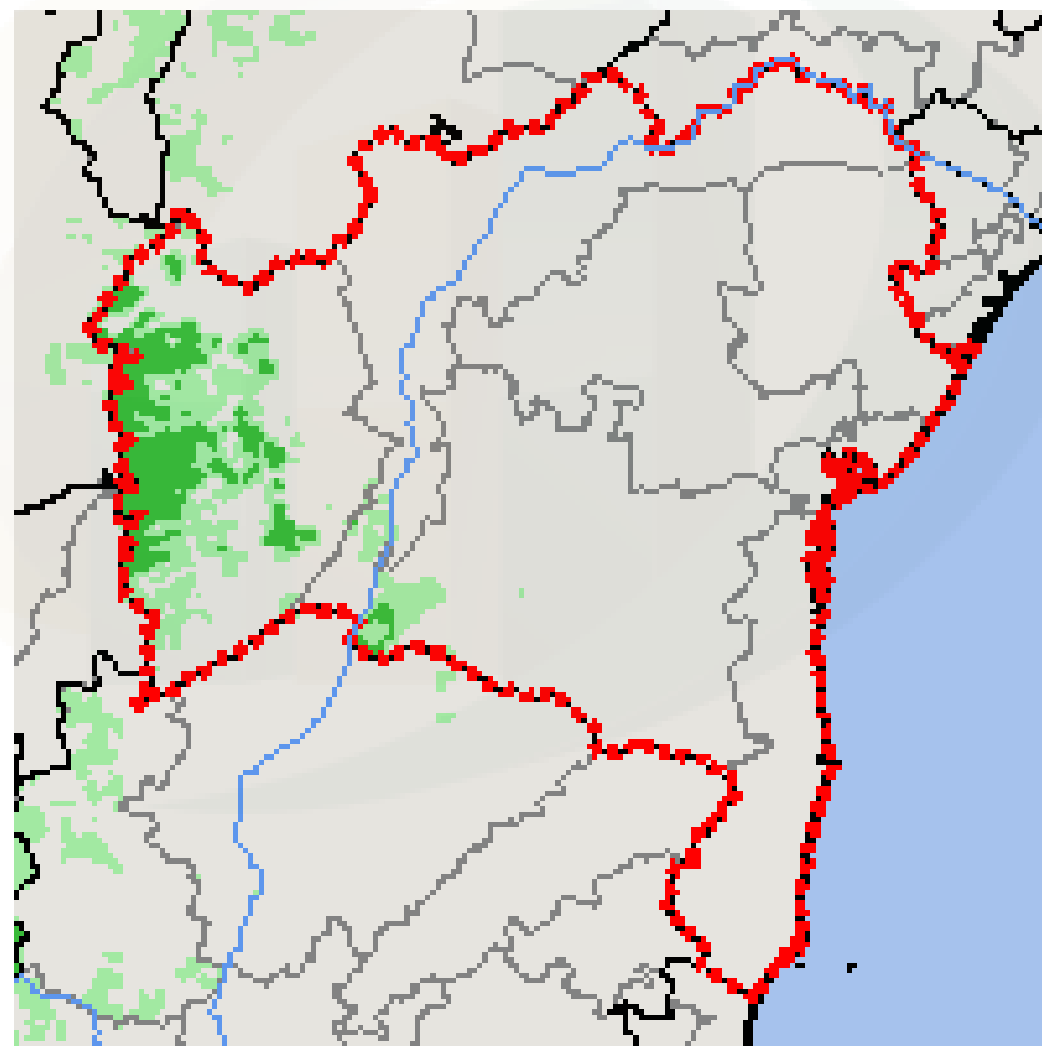

Fonte: USDA

Principais regiões produtoras no Goiás

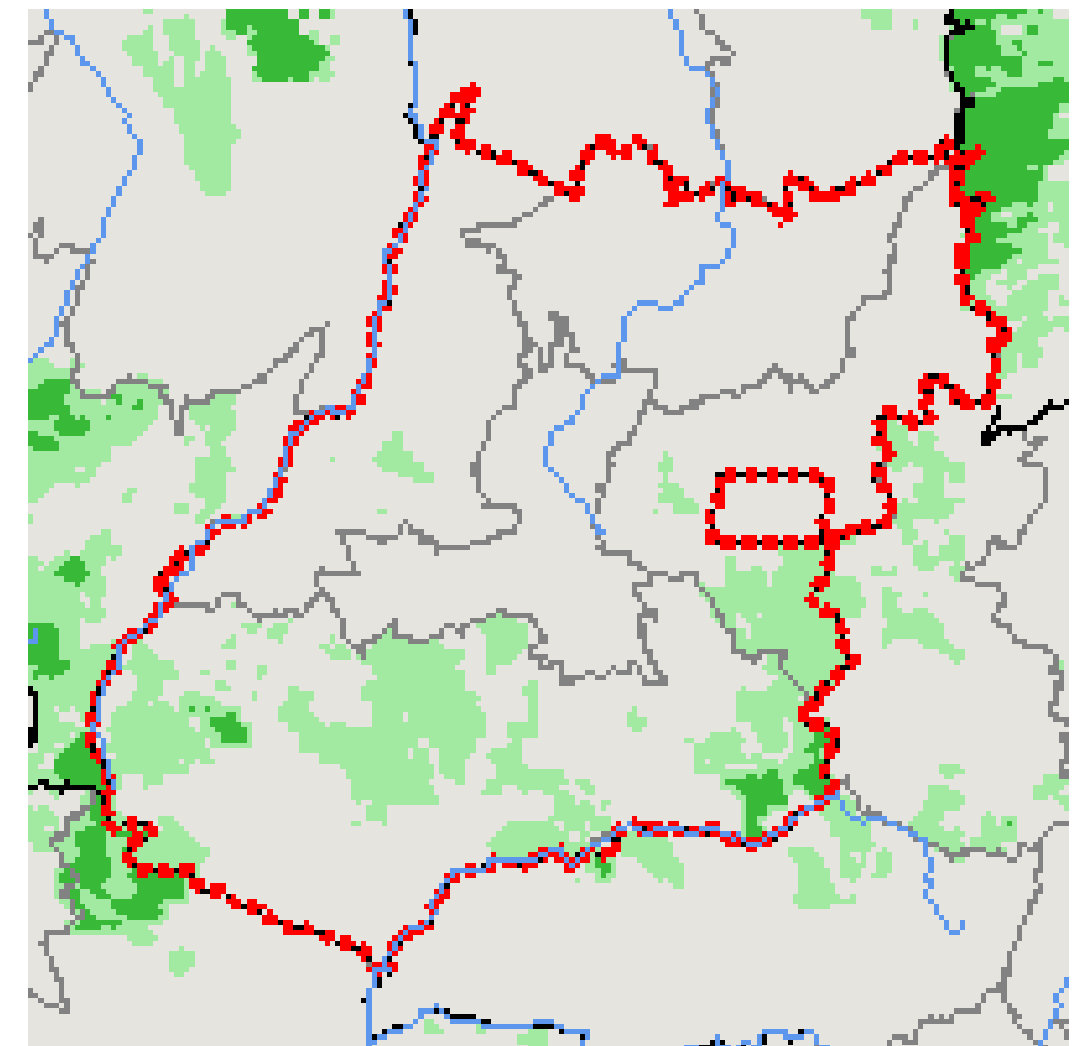

Fonte: USDA





# Agrinvest GO

Informação rápida,  
direta e simples para  
sua comercialização  
de grãos

DISPONÍVEL NO  
 **Google Play**

Disponível na  
 **App Store**



**AGRINVEST**  
commodities



**AGRINVEST**  
**COMMODITIES**  
Consultoria

